

DELIBERAZIONE DELLA GIUNTA REGIONALE 2 agosto 2018, n. 1435

Linee di indirizzo regionali per la ristorazione scolastica ed aziendale - Aggiornamento alla DGR n. 276 del 19 marzo 2002.

Il Presidente della Giunta Regionale, sulla base dell'istruttoria espletata dal Responsabile A.P. "Igiene degli Alimenti e della Nutrizione" e dal Dirigente del Servizio Sicurezza Alimentare e Sanità Veterinaria, confermata dal Dirigente della Sezione Politiche della Salute e del Benessere, riferisce quanto segue:

Visto il Regolamento (CE) n. 852/2004 del Parlamento europeo e del Consiglio del 29 aprile 2004 ha stabilito le norme generali sull'igiene dei prodotti alimentari;

visto il Reg.853 del parlamento europeo e del Consiglio del 29 aprile 2004 che stabilisce norme specifiche in materia di igiene per gli alimenti di origine animale e le successive modifiche e integrazioni;

Visto il Regolamento (CE) del Parlamento europeo e del consiglio del 29 aprile 2004 Che stabilisce le regole specifiche di organizzazione dei controlli ufficiali riguardanti i prodotti di origine animale destinati al consumo da parte dell'uomo e le successive modifiche e integrazioni;

Vista la DGR n.276 del 19 marzo 2002 "Linee guida per l'educazione Alimentare-Ristorazione collettiva ed Attività fisica;

Vista l'Intesa tra Governo, le Regioni e le Province Autonome di Trento e Bolzano sulle Linee di indirizzo nazionale per la ristorazione scolastica -Rep. n. 2/C.U. del 29/04/2010;

Vista DGR n. 302 del 22/03/2016 con la quale è stato approvato il Piano Regionale della Prevenzione 2014/2018, aderendo pienamente alla visione, ai principi, alle priorità del Piano Nazionale della Prevenzione;

Vista la DGR n. 940 del 05 giugno 2018 con la quale è stata approvata la rimodulazione del Piano Regionale della Prevenzione e al sua proroga al 31/12/2019.

Vista la DGR 2194/2017 con la quale è stato approvato il Piano Regionale Integrato dei controlli ufficiali in materia di sicurezza alimentare e sanità veterinaria (PRIC) 2017-2018.

Considerato che il Piano Regionale della Prevenzione, approvato con DGR n. n. 302 del 22/03/2016 e rimodulato con DGR n. 940 del 05 giugno 2018, tra gli altri obiettivi ed interventi, prevede di promuovere il potenziamento dei fattori di protezione (life skill, empowerment) e l'adozione di comportamenti sani (alimentazione, attività fisica, fumo e alcol) nella popolazione infantile, giovanile ed adulta, di aumentare il consumo di frutta e verdura e di ridurre il consumo eccessivo di sale, nonché ribadisce l'importanza di costruire ambienti e situazioni volti a facilitare le scelte positive di salute e di prevenzione delle patologie cronicodegenerative (diabete, malattie cardiovascolari, obesità, osteoporosi, ecc.).

Atteso che, con D.D. n. 566 del 30.05.2017 e con D.D. n. 393 del 04.05.2018, sono stati costituiti due Gruppi di Lavoro al fine di elaborare apposite Linee di indirizzo regionali per le finalità di cui sopra e per fornire indicazioni anche in materia di sicurezza alimentare relative alla ristorazione collettiva scolastica ed aziendale. Considerato che le citate Linee di indirizzo regionali aggiornano i contenuti relativi ai fabbisogni nutrizionali sulla base della IV Revisione dei livelli di Assunzione di Riferimento di Nutrienti ed energia per la popolazione italiana (LARN), relativi agli allergeni ed alle diete speciali, relativi alla prevenzione del rischio di soffocamento nei lattanti e nei bambini, alla prevenzione degli sprechi e degli scarti alimentari, forniscono Indirizzi di riferimento relativi ai requisiti igienico-sanitari ed organizzativo-funzionali che devono possedere le imprese alimentari di ristorazione collettiva scolastica e aziendale, gestite da soggetti pubblici o privati nel territorio della Regione Puglia e contengono utili elementi per ottimizzare l'organizzazione e gestione del servizio di ristorazione.

Atteso che i principali destinatari delle citate linee di indirizzo sono le stazioni appaltanti/Enti o Amministrazioni committenti (Comuni, scuole private/paritarie, Università, ecc.), gli Operatori del Settore Alimentare (OSA) delle imprese di ristorazione collettiva scolastica e aziendale e le Autorità competenti in materia di sicurezza alimentare.

Ritenuto necessario, per quanto sopra esposto ed al fine di aggiornare le linee di indirizzo per la ristorazione scolastica approvate con DGR 276/2002, procedere all'approvazione del documento "Linee di indirizzo

regionale per la ristorazione collettiva scolastica ed aziendale”, di cui all'allegato A, parte integrante e sostanziale del presente provvedimento.

COPERTURA FINANZIARIA

La presente deliberazione non comporta implicazioni di natura finanziaria sia in entrata che di spesa e dalla stessa non deriva alcun onere a carico del bilancio regionale. Il Presidente relatore sulla base delle risultanze istruttorie propone alla Giunta regionale l'adozione del seguente atto finale in quanto rientrante nelle tipologie previste dall'art. 4 - comma 4, lettera k) della L.R. n.7/97.

LA GIUNTA

udita la relazione e la conseguente proposta del Presidente proponente;

viste le sottoscrizioni poste in calce al presente schema di provvedimento dal Responsabile A.P. "Igiene degli Alimenti e della Nutrizione", dal Dirigente del Servizio Sicurezza Alimentare e Sanità Veterinaria e dalla Dirigente della Sezione PSB;

a voti unanimi espressi nei termini di legge:

DELIBERA

Per i motivi riportati in narrativa, che qui si intendono integralmente riportati:

Di approvare le "Linee di indirizzo regionali per la ristorazione collettiva scolastica ed aziendale di cui all'Allegato A parte integrante e sostanziale del presente provvedimento;

- Di stabilire che le allegate Linee di indirizzo si applicano alle attività di ristorazione collettiva scolastica (ivi compresa quella universitaria) ed aziendale, svolte in strutture pubbliche o private, gestite da soggetti pubblici o privati, in qualunque modo esse siano effettuate;
- Di stabilire che i principali destinatari delle citate Linee di indirizzo sono le Enti o Amministrazioni committenti/stazioni appaltanti (Comuni, scuole private/paritarie, Università, ecc.), gli Operatori del Settore Alimentare (OSA) delle imprese di ristorazione collettiva scolastica (inclusa quella universitaria) e aziendale e le Autorità competenti in materia di sicurezza alimentare;
- Di stabilire che, nel caso di gestione diretta del servizio di ristorazione, le allegate Linee di indirizzo si applicano ai casi in cui lo stesso servizio abbia avvio in data successiva alla pubblicazione sul BURP del presente provvedimento;
- Di stabilire che, nel caso di gestione mista o indiretta del servizio di ristorazione, le allegate linee di indirizzo si applicano ai casi in cui il capitolato di appalto dello stesso servizio di ristorazione sia approvato, dall'Ente o Amministrazione committenti/stazione appaltante, in data successiva alla pubblicazione sul BURP del presente provvedimento;
- Di dare atto che le allegate Linee di indirizzo costituiscono la prima parte di un documento più organico che prevede anche la predisposizione di linee guida destinate alla ristorazione ospedaliera e socio-assistenziale;
- Di dare mandato alla Dirigente della Sezione PSB "Promozione della Salute e del Benessere", di adottare tutti gli atti consequenziali scaturenti dal presente provvedimento nonché le eventuali modifiche ed integrazioni dell'Allegato A;
- Di disporre la pubblicazione del presente provvedimento sul Bollettino Ufficiale della Regione Puglia.

IL SEGRETARIO DELLA GIUNTA
ROBERTO VENNERI

IL PRESIDENTE DELLA GIUNTA
MICHELE EMILIANO

[Il contenuto di questa sezione è illeggibile a causa di un'eccessiva sfocatura o pixelazione dell'immagine.]

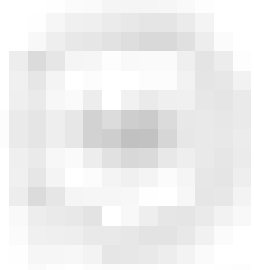

[Il contenuto di questa sezione è illeggibile a causa di un'eccessiva sfocatura o pixelazione dell'immagine.]

Codice	Descrizione	Data
001	[REDACTED]	[REDACTED]
002	[REDACTED]	[REDACTED]
003	[REDACTED]	[REDACTED]
004	[REDACTED]	[REDACTED]
005	[REDACTED]	[REDACTED]
006	[REDACTED]	[REDACTED]
007	[REDACTED]	[REDACTED]
008	[REDACTED]	[REDACTED]
009	[REDACTED]	[REDACTED]
010	[REDACTED]	[REDACTED]
011	[REDACTED]	[REDACTED]
012	[REDACTED]	[REDACTED]
013	[REDACTED]	[REDACTED]
014	[REDACTED]	[REDACTED]
015	[REDACTED]	[REDACTED]
016	[REDACTED]	[REDACTED]
017	[REDACTED]	[REDACTED]
018	[REDACTED]	[REDACTED]
019	[REDACTED]	[REDACTED]
020	[REDACTED]	[REDACTED]
021	[REDACTED]	[REDACTED]
022	[REDACTED]	[REDACTED]
023	[REDACTED]	[REDACTED]
024	[REDACTED]	[REDACTED]
025	[REDACTED]	[REDACTED]
026	[REDACTED]	[REDACTED]
027	[REDACTED]	[REDACTED]
028	[REDACTED]	[REDACTED]
029	[REDACTED]	[REDACTED]
030	[REDACTED]	[REDACTED]
031	[REDACTED]	[REDACTED]
032	[REDACTED]	[REDACTED]
033	[REDACTED]	[REDACTED]
034	[REDACTED]	[REDACTED]
035	[REDACTED]	[REDACTED]
036	[REDACTED]	[REDACTED]
037	[REDACTED]	[REDACTED]
038	[REDACTED]	[REDACTED]
039	[REDACTED]	[REDACTED]
040	[REDACTED]	[REDACTED]

[Il contenuto di questa sezione è illeggibile a causa di un'eccessiva sfocatura o pixelazione dell'immagine.]

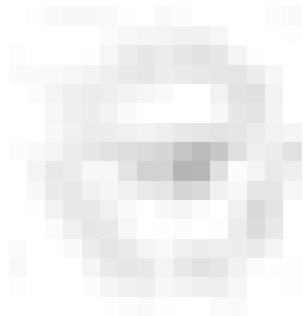

[Il contenuto di questa sezione è illeggibile a causa di un'eccessiva sfocatura o pixelazione dell'immagine.]

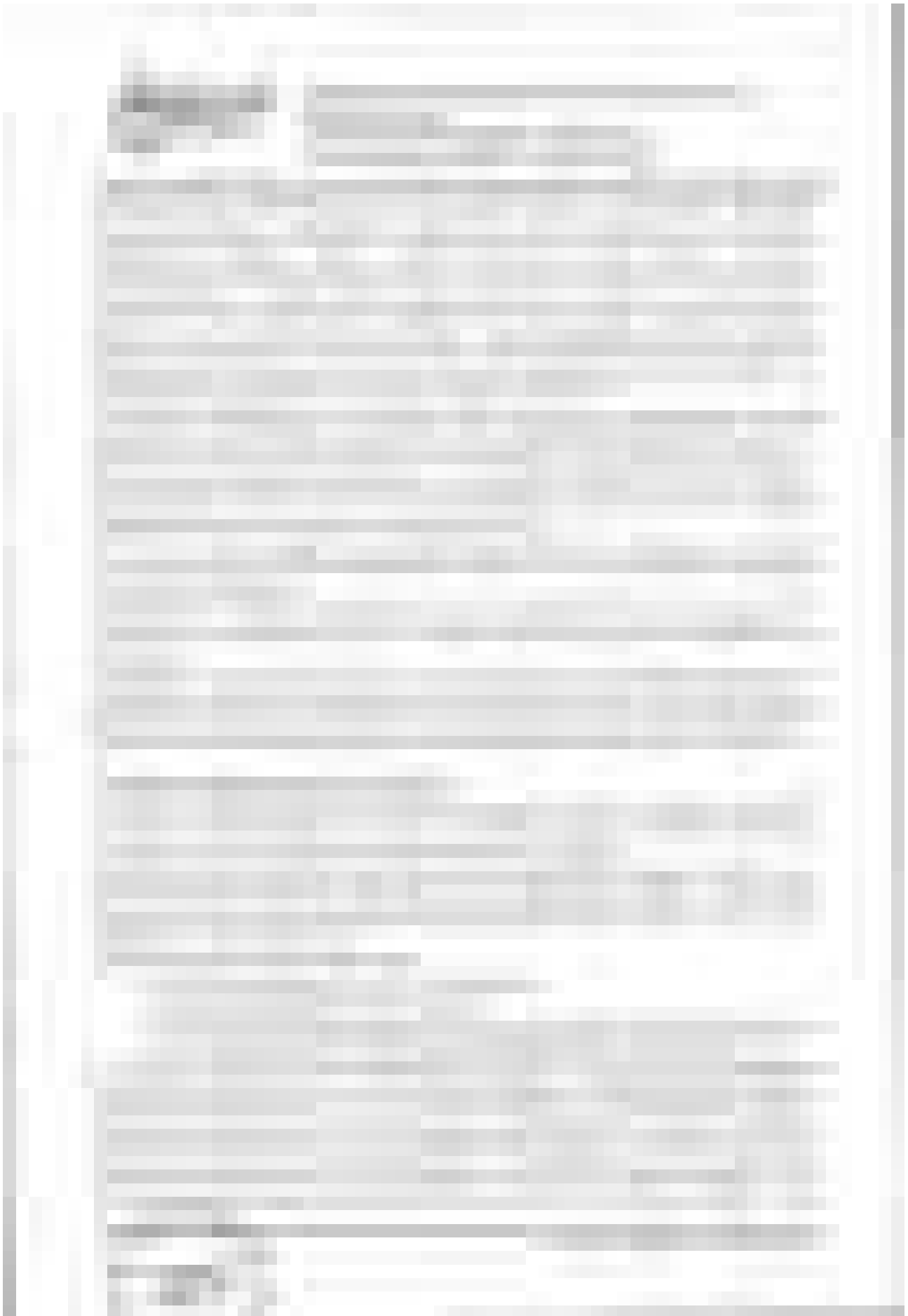

[The content of this page is heavily redacted and illegible. It appears to be a list or table of entries, but the specific details are obscured by a heavy grey filter.]

[The content of this page is heavily blurred and illegible. It appears to be a multi-paragraph document or a list of items, but the specific text cannot be transcribed.]

Codice	Descrizione
001	...
002	...
003	...
004	...
005	...
006	...

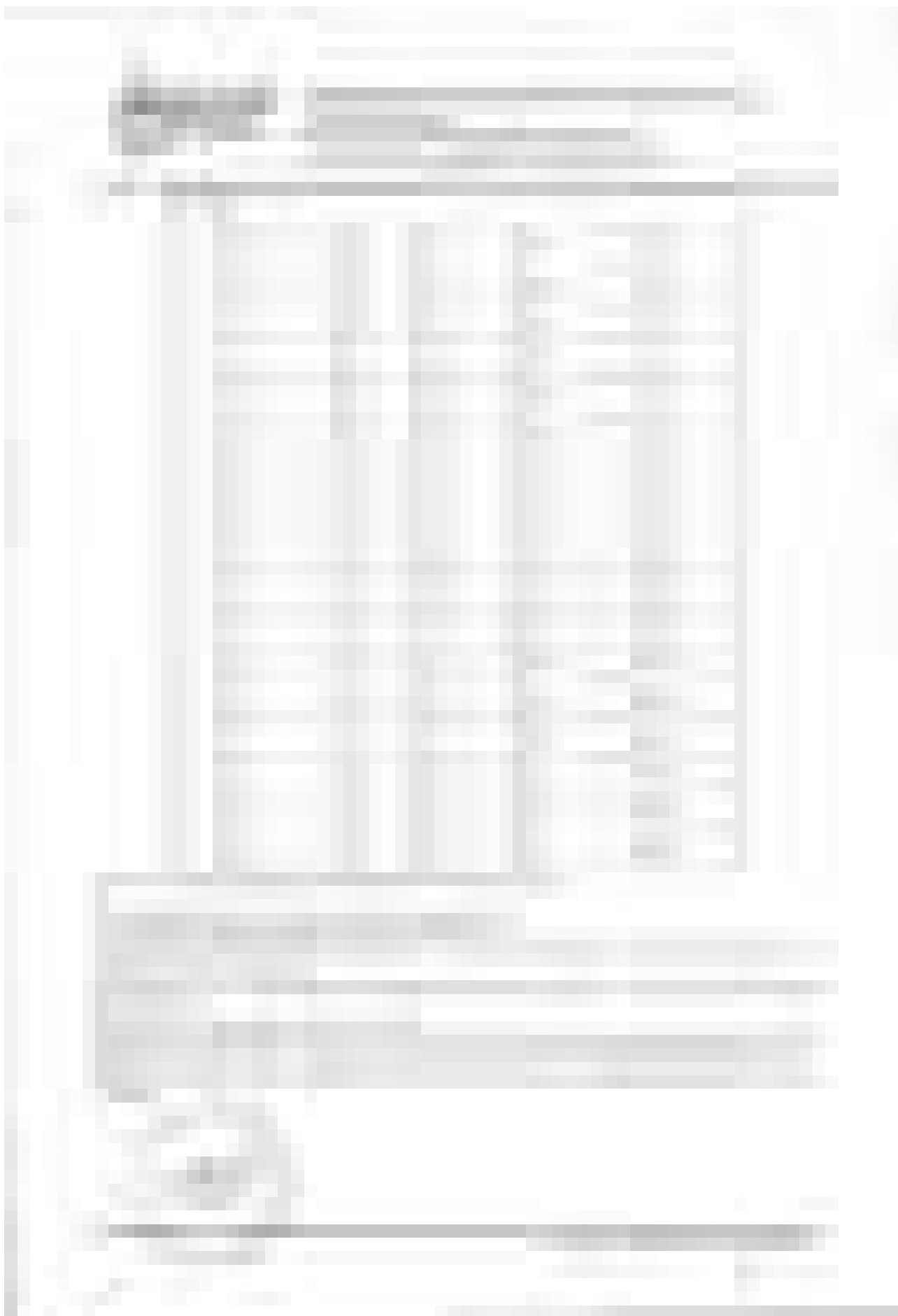

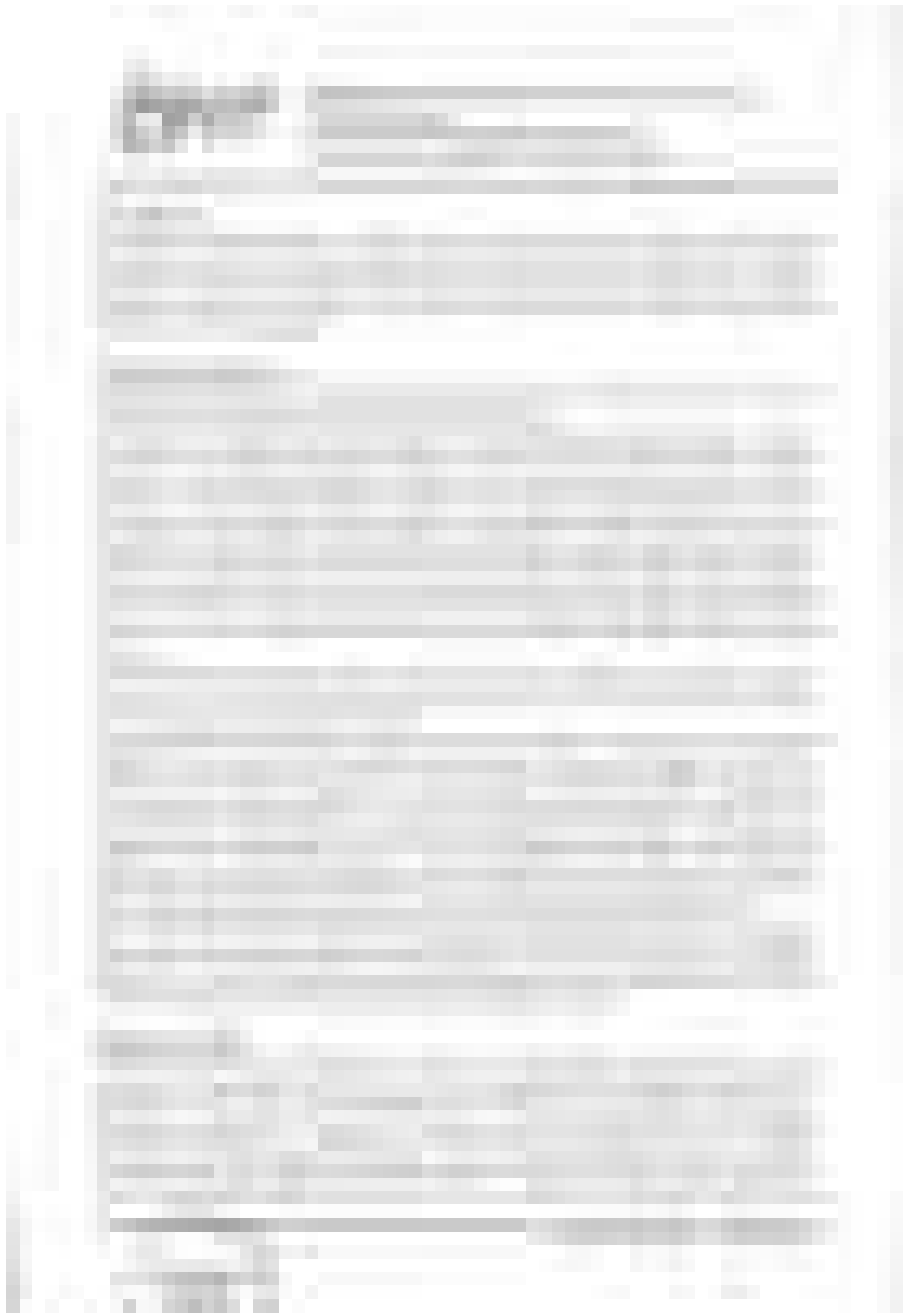

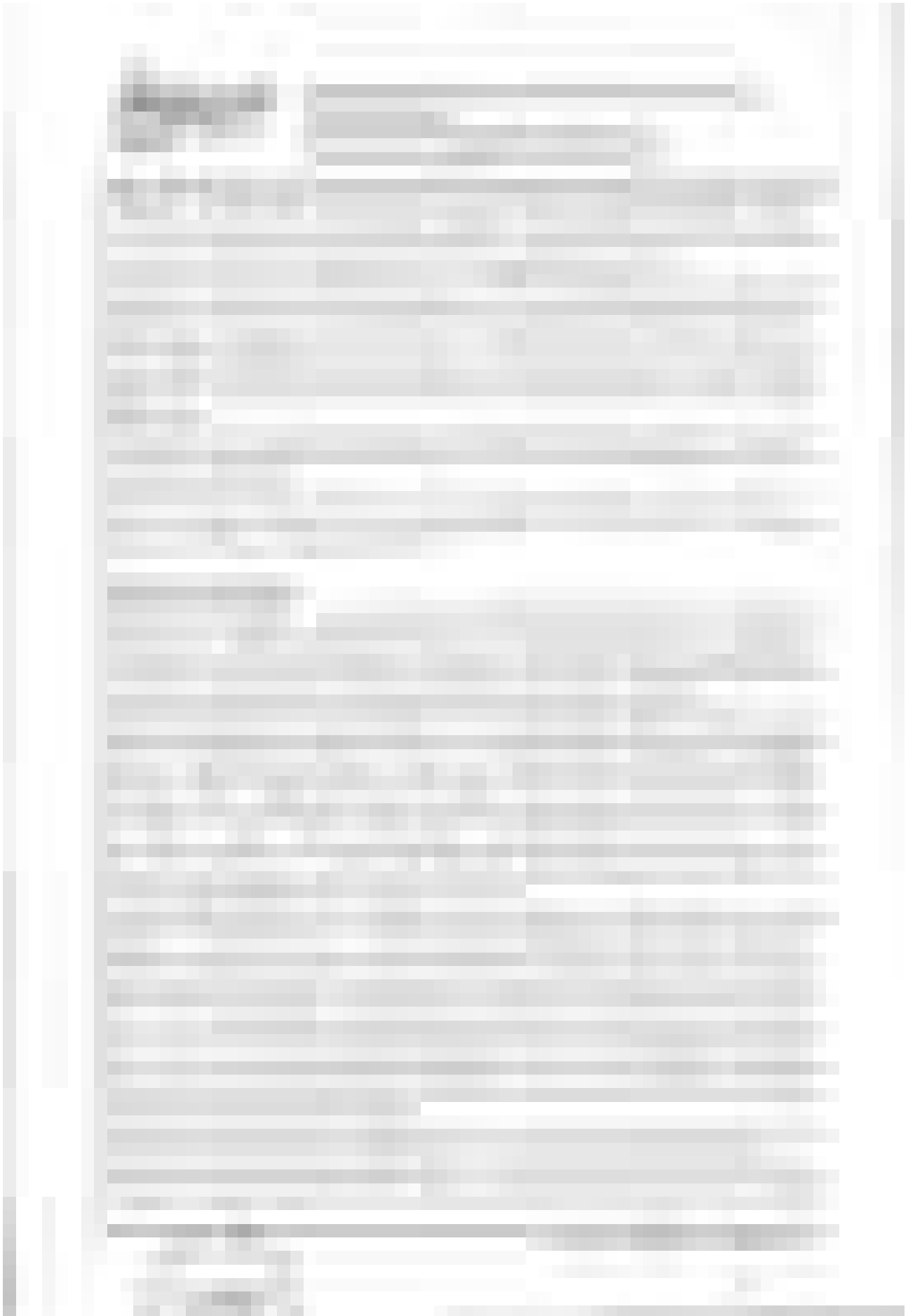

[Redacted text block]

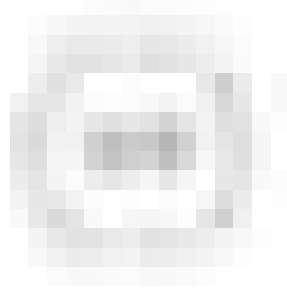

[Redacted text block]

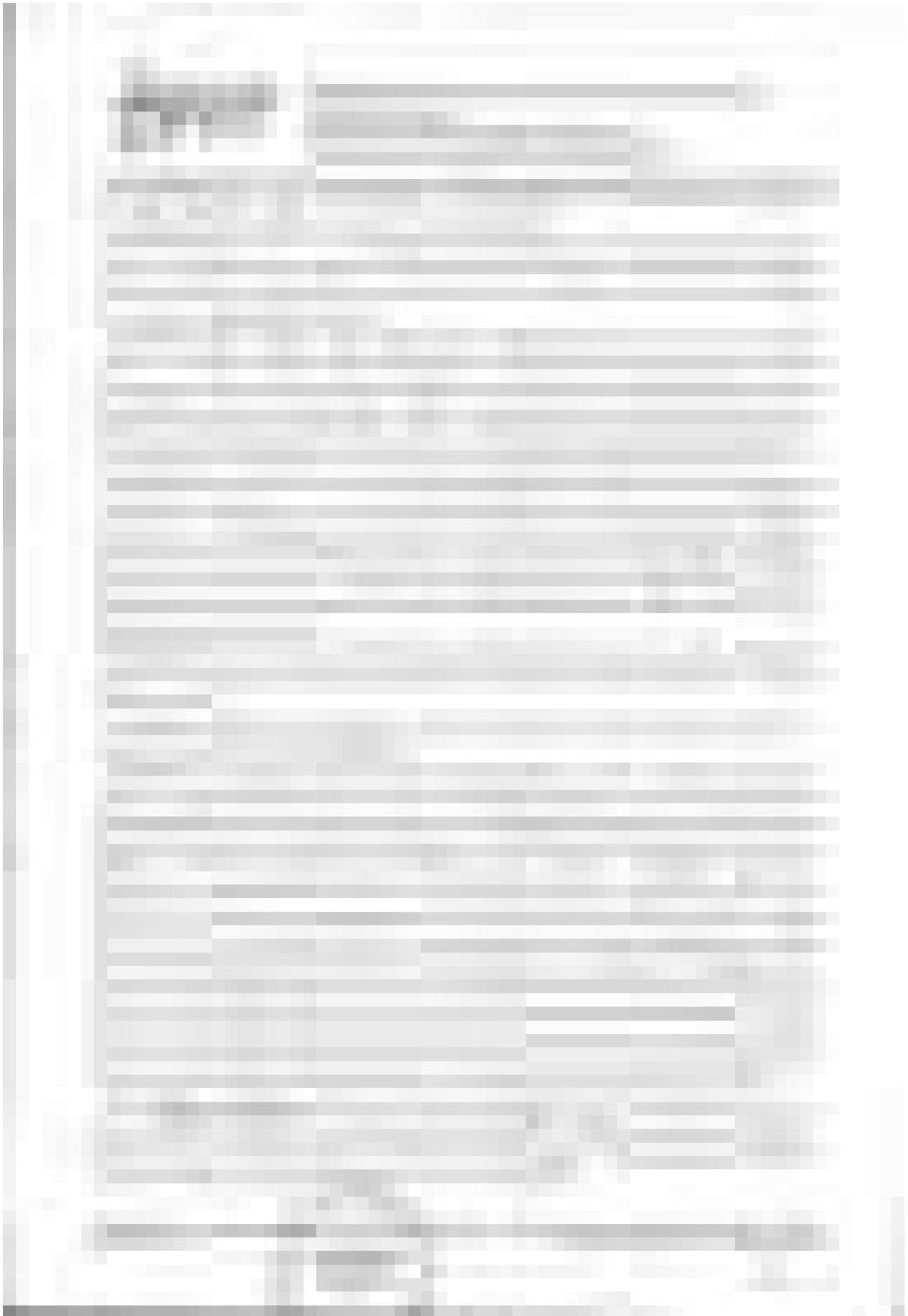

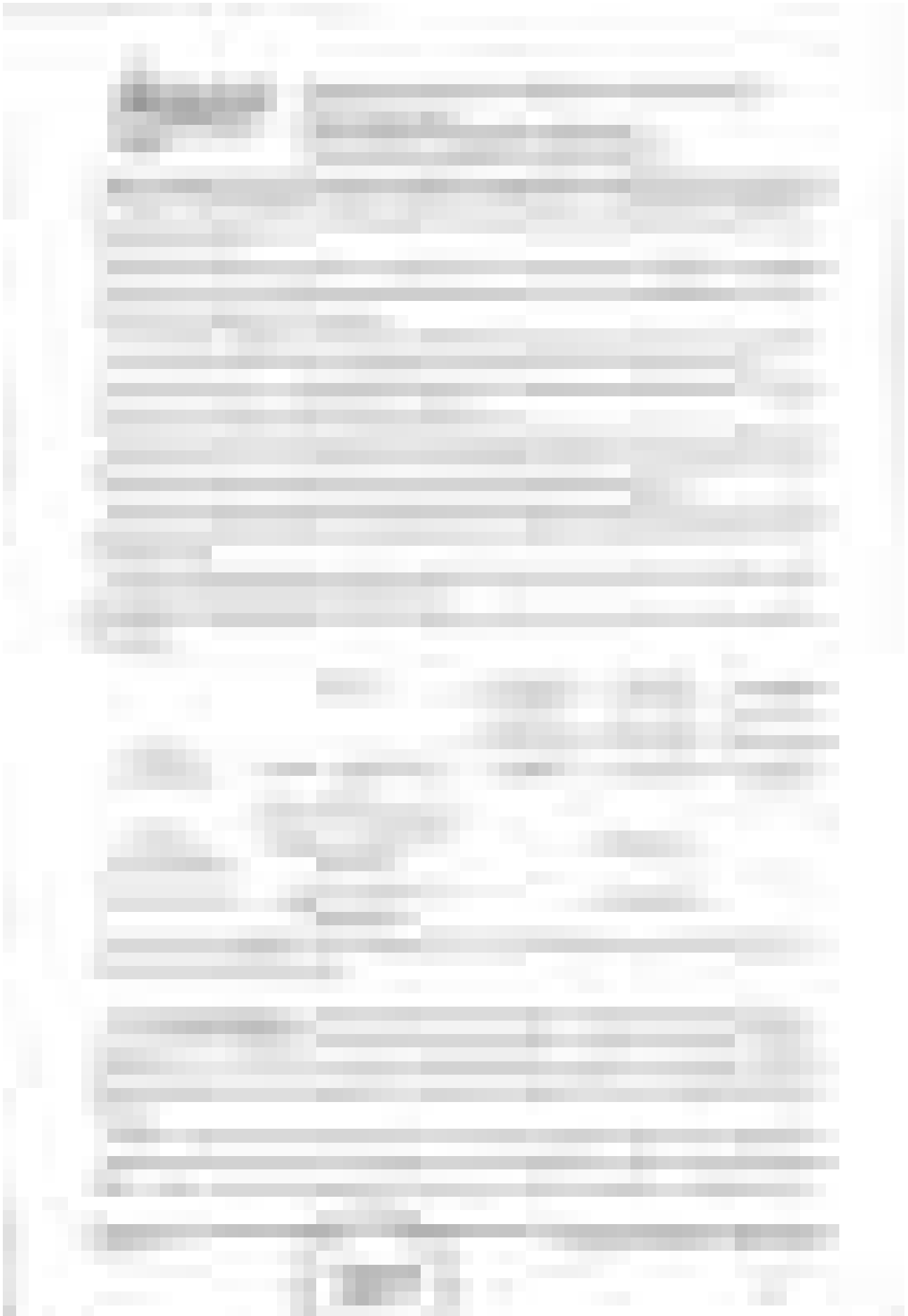

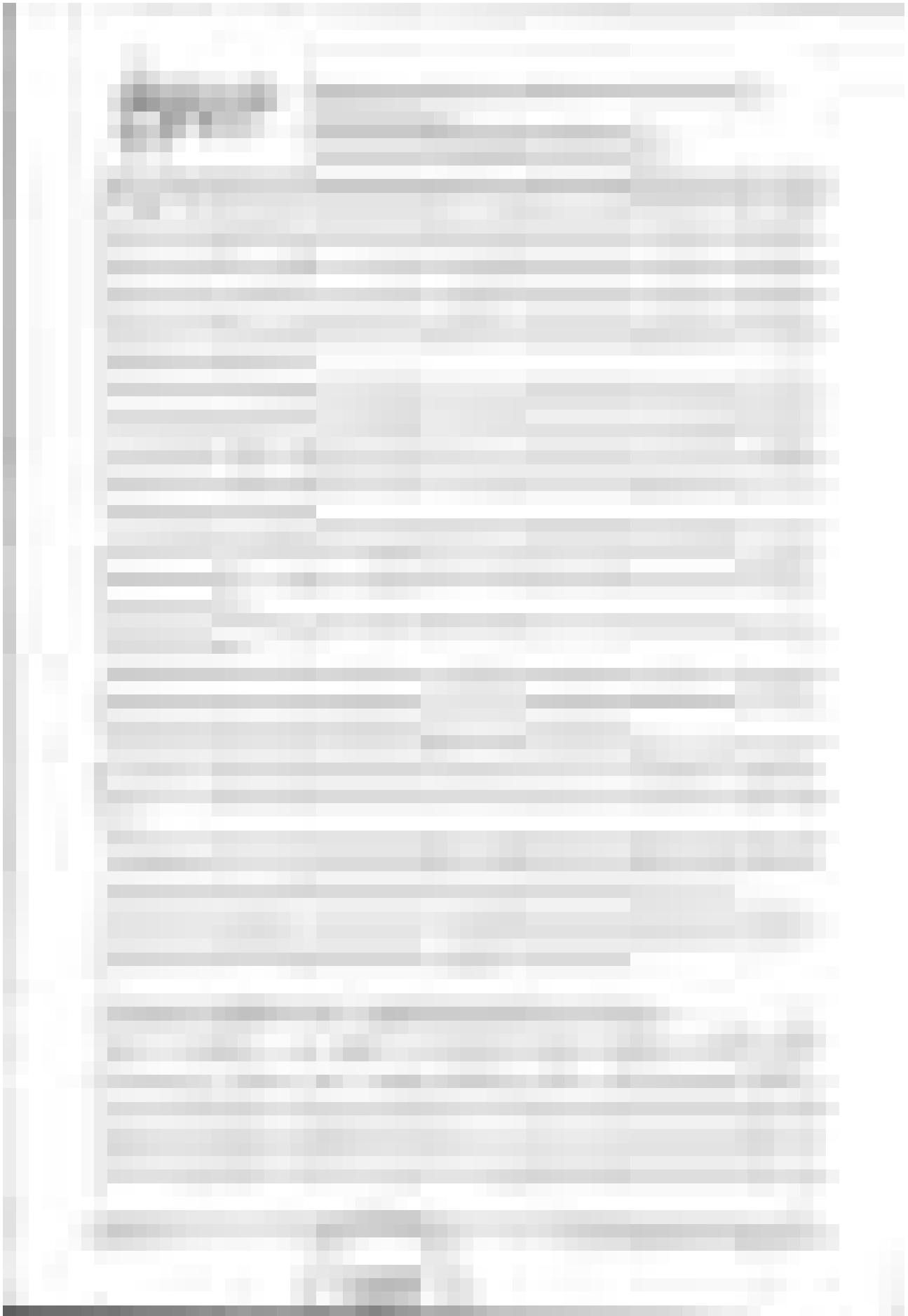

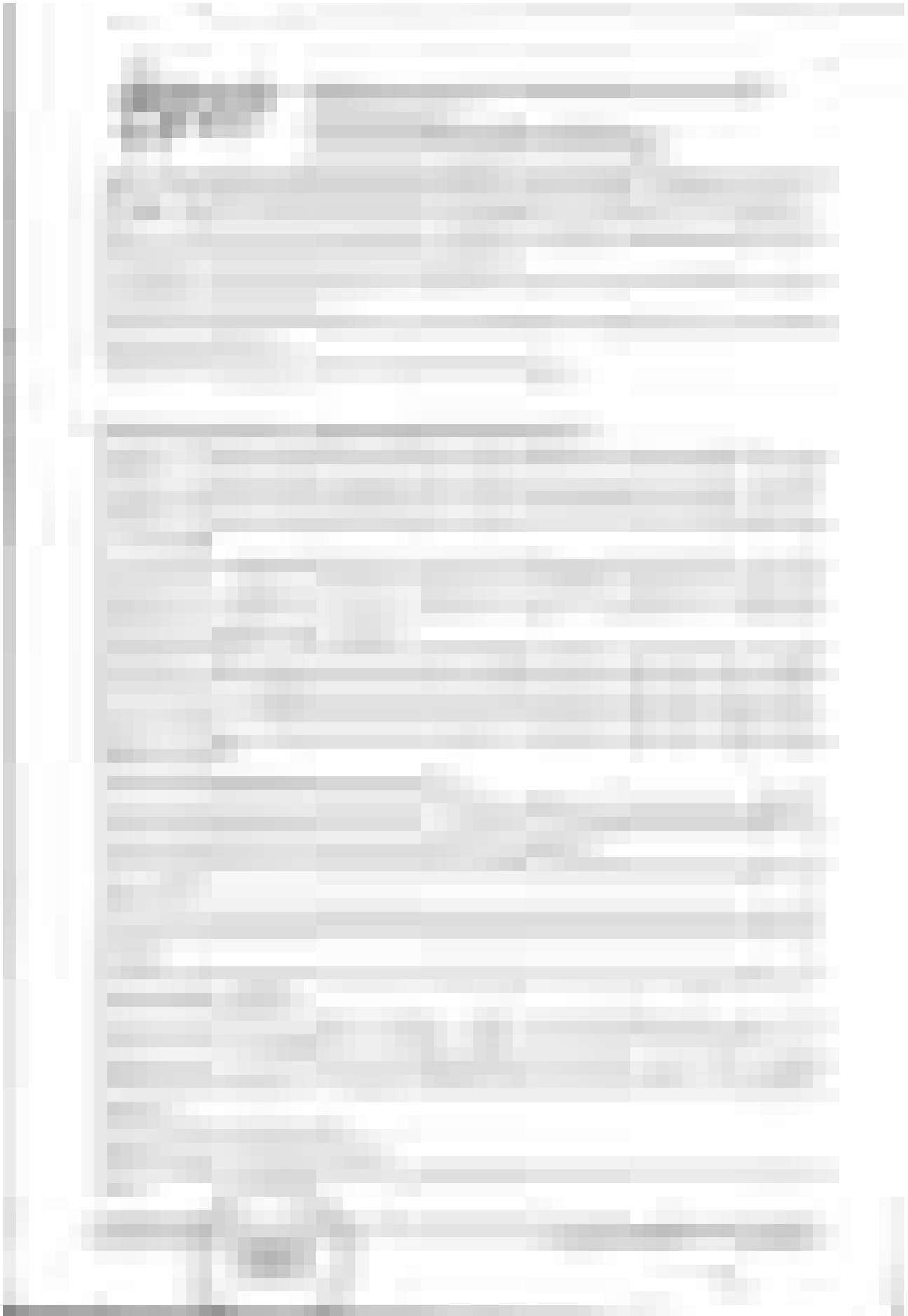

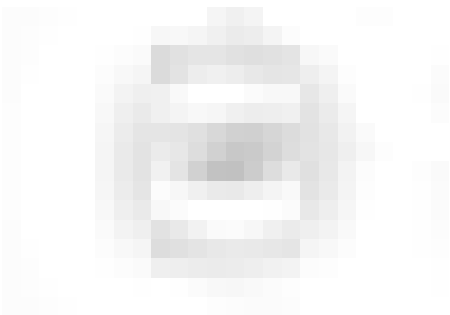

[The content of this page is heavily blurred and illegible. It appears to be a list or table of entries, possibly containing names, dates, and administrative details. The text is obscured by a heavy gray filter.]

[The content of this page is almost entirely obscured by heavy grey redaction bars, making the text illegible.]

[The table content is heavily blurred and illegible. It appears to be a multi-column table with numerous rows of data.]

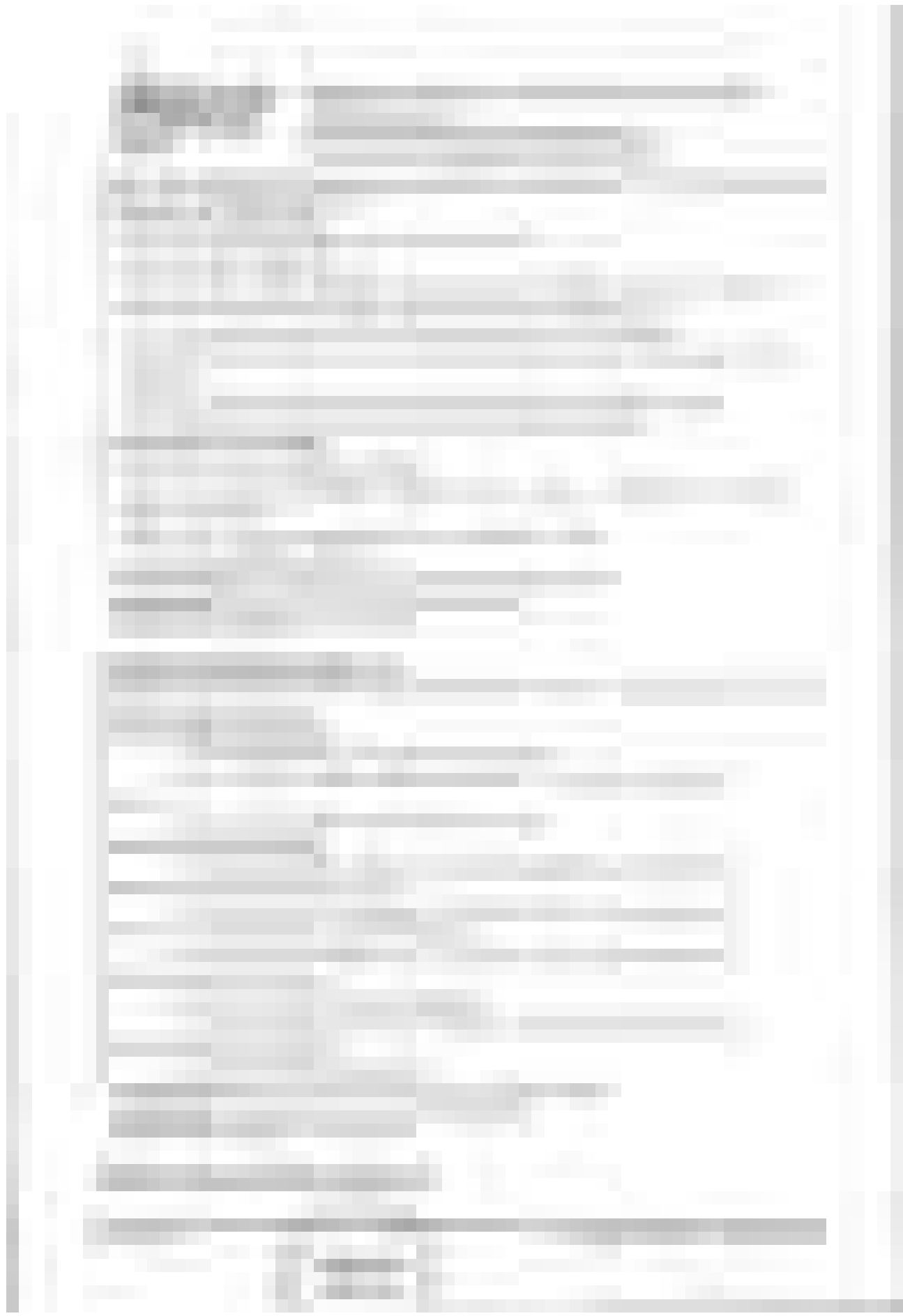

Codice	Descrizione	Data	Valore
001
002
003
004
005
006
007
008
009
010
011
012
013
014
015
016
017
018
019
020
021
022
023
024
025
026
027
028
029
030
031
032
033
034
035
036
037
038
039
040

[The content of this page is heavily blurred and illegible. It appears to be a list or table of entries, possibly containing names, dates, and administrative details. The text is mostly obscured by a grey filter.]

[Redacted text block]

[Redacted text block]

[Redacted text block]

[Redacted text block]

[The content of this page is heavily redacted and illegible. It appears to be a list or table of entries, but the specific details are obscured by grey blocks.]

[The content of this page is heavily blurred and illegible. It appears to be a list or table of entries, possibly containing names, dates, and administrative details. The text is obscured by a heavy grey filter.]

[The content of this page is heavily blurred and illegible. It appears to be a list or table of entries, possibly containing names, dates, and administrative details. The text is too faint to transcribe accurately.]

Codice	Descrizione	Misure
001
002
003
004
005
006
007
008
009
010
011
012
013
014
015
016
017
018
019
020
021
022
023
024
025

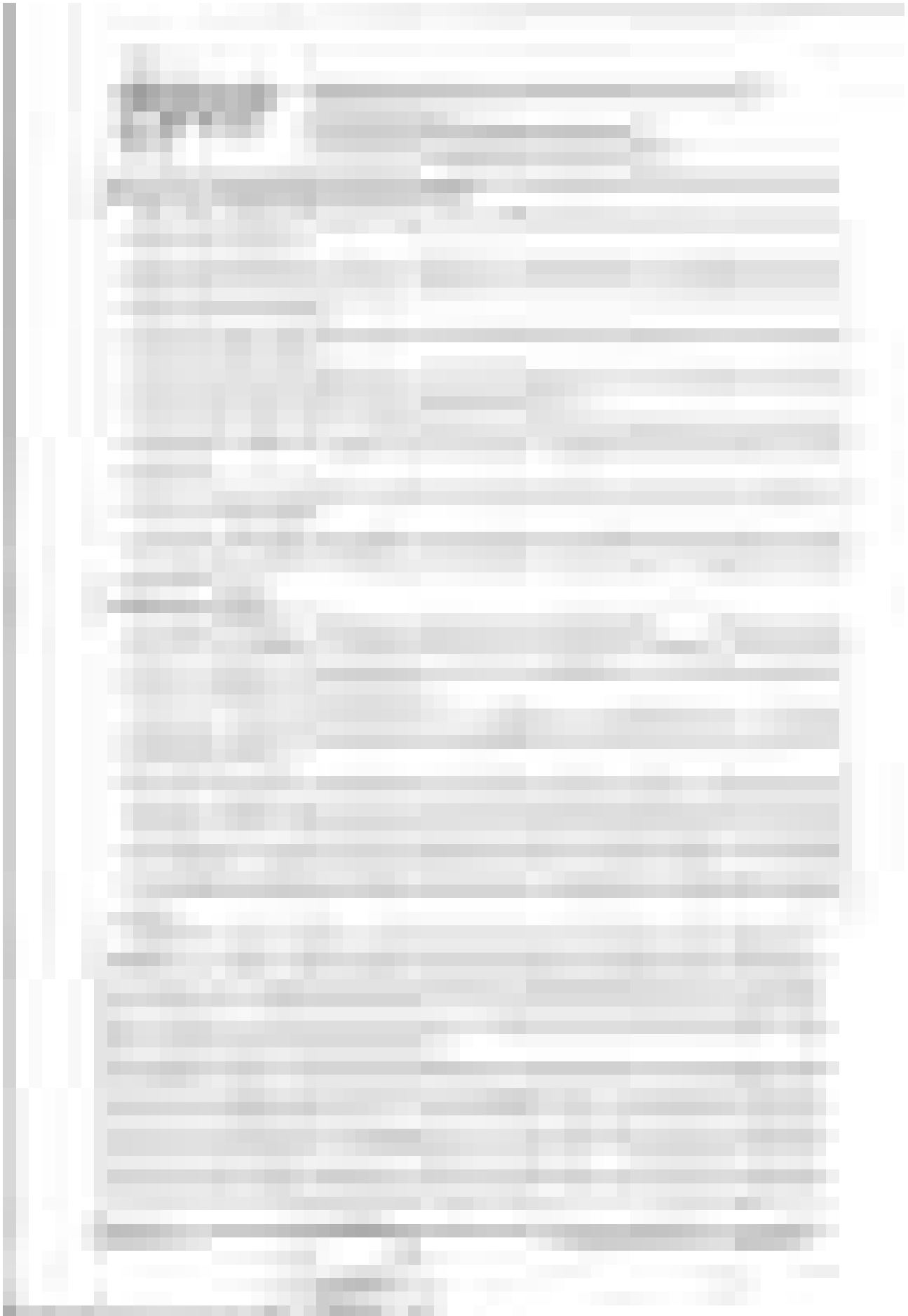

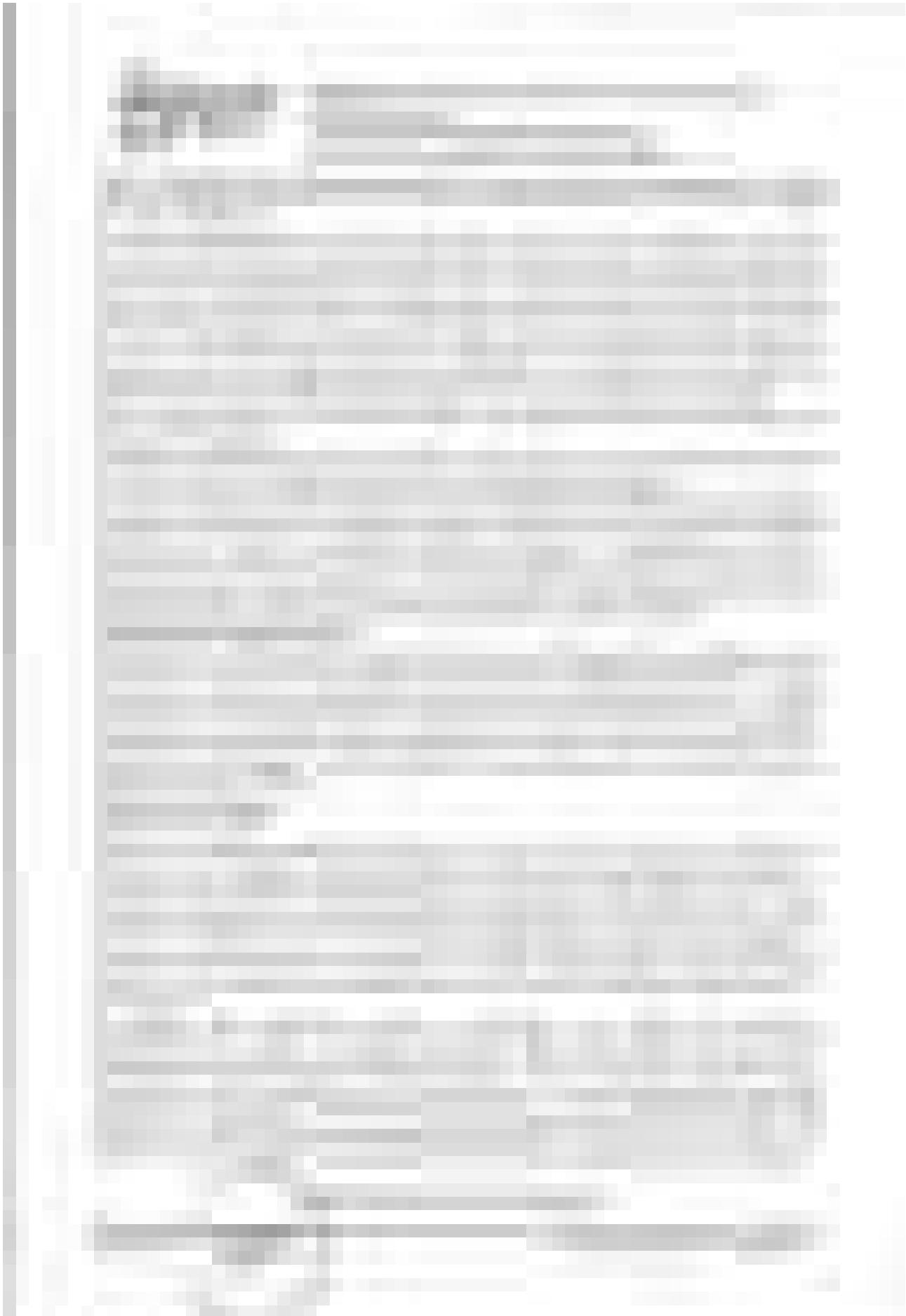

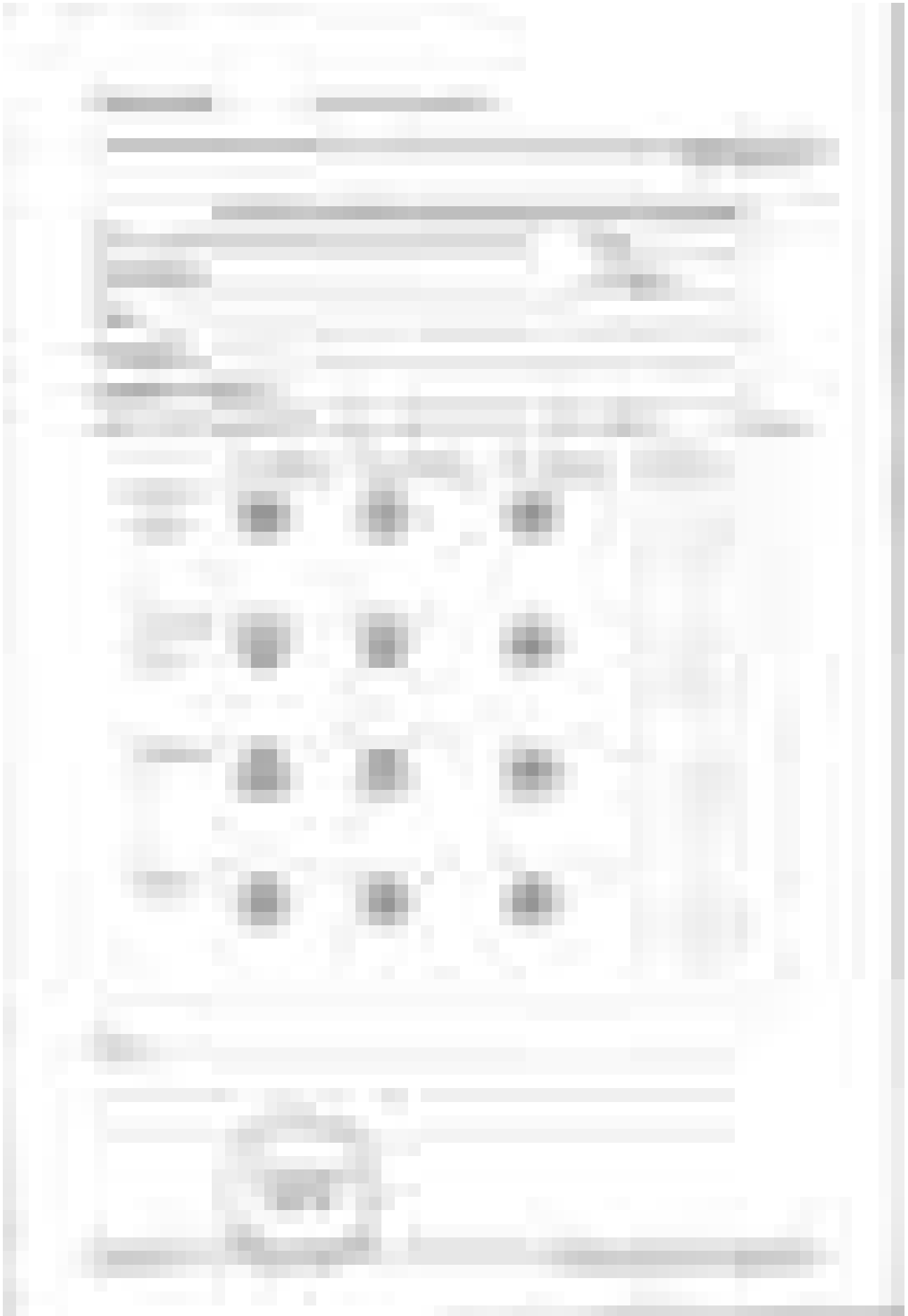

CATEGORIA		DESCRIZIONE		VALORI	
1	1	1	1	1	1
2	2	2	2	2	2
3	3	3	3	3	3
4	4	4	4	4	4
5	5	5	5	5	5
6	6	6	6	6	6
7	7	7	7	7	7
8	8	8	8	8	8
9	9	9	9	9	9
10	10	10	10	10	10
11	11	11	11	11	11
12	12	12	12	12	12
13	13	13	13	13	13
14	14	14	14	14	14
15	15	15	15	15	15
16	16	16	16	16	16
17	17	17	17	17	17
18	18	18	18	18	18
19	19	19	19	19	19
20	20	20	20	20	20
21	21	21	21	21	21
22	22	22	22	22	22
23	23	23	23	23	23
24	24	24	24	24	24
25	25	25	25	25	25
26	26	26	26	26	26
27	27	27	27	27	27
28	28	28	28	28	28
29	29	29	29	29	29
30	30	30	30	30	30
31	31	31	31	31	31
32	32	32	32	32	32
33	33	33	33	33	33
34	34	34	34	34	34
35	35	35	35	35	35
36	36	36	36	36	36
37	37	37	37	37	37
38	38	38	38	38	38
39	39	39	39	39	39
40	40	40	40	40	40
41	41	41	41	41	41
42	42	42	42	42	42
43	43	43	43	43	43
44	44	44	44	44	44
45	45	45	45	45	45
46	46	46	46	46	46
47	47	47	47	47	47
48	48	48	48	48	48
49	49	49	49	49	49
50	50	50	50	50	50
51	51	51	51	51	51
52	52	52	52	52	52
53	53	53	53	53	53
54	54	54	54	54	54
55	55	55	55	55	55
56	56	56	56	56	56
57	57	57	57	57	57
58	58	58	58	58	58
59	59	59	59	59	59
60	60	60	60	60	60
61	61	61	61	61	61
62	62	62	62	62	62
63	63	63	63	63	63
64	64	64	64	64	64
65	65	65	65	65	65
66	66	66	66	66	66
67	67	67	67	67	67
68	68	68	68	68	68
69	69	69	69	69	69
70	70	70	70	70	70
71	71	71	71	71	71
72	72	72	72	72	72
73	73	73	73	73	73
74	74	74	74	74	74
75	75	75	75	75	75
76	76	76	76	76	76
77	77	77	77	77	77
78	78	78	78	78	78
79	79	79	79	79	79
80	80	80	80	80	80
81	81	81	81	81	81
82	82	82	82	82	82
83	83	83	83	83	83
84	84	84	84	84	84
85	85	85	85	85	85
86	86	86	86	86	86
87	87	87	87	87	87
88	88	88	88	88	88
89	89	89	89	89	89
90	90	90	90	90	90
91	91	91	91	91	91
92	92	92	92	92	92
93	93	93	93	93	93
94	94	94	94	94	94
95	95	95	95	95	95
96	96	96	96	96	96
97	97	97	97	97	97
98	98	98	98	98	98
99	99	99	99	99	99
100	100	100	100	100	100

