UNIONE DEI COMUNI DELLA GRECÌA SALENTINA

COMUNE DI CUTROFIANO

PROTEZIONE CIVILE DELLA REGIONE PUGLIA

Piano di Protezione Civile Comunale

Agg. 2023

SEZIONE 02

SCENARI DI RISCHIO E DI EVENTO

RISCHIO IDROGEOLOGICO

TAV. 10B - 075026_RA_001 -CARTOGRAFIA DELLO SCENARIO DI RISCHIO DA ALLUVIONE

Geol. Francesco Ligori

Collaboratori: Geol. Sergio Saracino - Geol. Francesca Lagna

Legenda

Scala 1:10.000

- Confine Comunale
- Macroaree di Rischio

Aree a pericolosità idraulica
- Area ad alta pericolosità idraulica AP
- Area a media pericolosità idraulica MP
- Area a bassa pericolosità idraulica BP
- Aree soggette ad allagamento (da PUG e studi pregressi)

Canali
- Canale artificiale
- Corso d'acqua episodico
- Corso d'acqua episodico tombato
- Voragini e inghiottitoi
- Punti critici
- Punti di osservazione

Edifici sensibili
- Servizi Sanitari e assistenziali
- Scuole
- Servizi Sportivi
- Servizi alla collettività
- Strutture ricettive e di ristorazione

Perimetro campeggi
- Terreno RO BI LI Campeggio

id	Codice ID	Tipologia	Denominaz.	Ubicazione	Coord. X	Coord. Y
1	075026_IDSS_001	Servizi Sanitari e assistenziali	ASL Guardia Medica- Centro Prelievi	Via IV Novembre 24	772906,72	4446750,82
2	075026_IDSS_002	Servizi Sanitari e assistenziali	Studi medici Medicina Insieme	Viale della Repubblica	773145,90	4447062,25
3	075026_IDSS_003	Servizi Sanitari e assistenziali	Villa Immacolata RSA	Via vicinale Pagliare- Pozzo dolce	772277,27	4447004,83
4	075026_IDSS_004	Servizi Sanitari e assistenziali	Centro Biolab Service	Via Siracusa	773245,96	4446668,51
5	075026_IDSS_005	Servizi Sanitari e assistenziali	Centro diurno demenze	Via Firenze 6a	772603,99	4446081,34
6	075026_IDSC_001	Scuole	I Grado "Don Bosco"	Via Filippo Gorgoni 42 (Temporanea)	772862,51	4446380,08
7	075026_IDSC_002	Scuole	Primaria "Don Milani"	Via Catania 30	773094,06	4446876,37
8	075026_IDSC_003	Scuole	Primaria "Maselli" Piano Primo	Via Umberto I n.8	772715,97	4446705,18
9	075026_IDSC_004	Scuole	Infanzia "Collodi" Piano Terra	Via Vittorio Emanuele III n.2	772674,63	4446693,71
10	075026_IDSC_005	Scuole	Infanzia "Rodari"	Via S. Castromediano 1d	773408,06	4447091,38
11	075026_IDSC_006	Scuole	Asilo Nido "Maria Bambina"	Via Sandro Pertini 55	773367,36	4447176,22
12	075026_IDSP_001	Servizi Sportivi	Palazzetto dello Sport "G. Cesari"	Via Foggia 53	773039,54	4447098,31
13	075026_IDSP_002	Servizi Sportivi	Campo Sportivo Comunale	Via Cimitero 27 -29	774080,31	4446401,26
14	075026_IDSP_003	Servizi Sportivi	Circolo Tennis	Vai Cimitero 15	773968,16	4446414,79
15	075026_IDSP_004	Servizi Sportivi	Palestra ASD Gym Fitness	Via Sandro Pertini 6	773330,39	4447142,16
16	075026_IDSP_005	Servizi Sportivi	Palestra ASD Flexgym	Via Provvidenza 20	772908,98	4446470,16
17	075026_IDSP_006	Servizi Sportivi	Parque d'Escolinha de Futebol	Via Chiusa 41	772188,07	4445810,93
18	075026_IDSP_007	Servizi Sportivi	Palestra ASD Dojo Arashi	Via Catania 17d	773139,96	4446729,18
19	075026_IDSP_008	Servizi Sportivi	Palestra scuola "Don Milani"	Via Palermo	773087,11	4446896,76
20	075026_IDSP_009	Servizi Sportivi	Campo Calcetto Oratorio Parrocchia S.M.della Neve	Via Salerno 0 - Via Ancona 0	772680,82	4446043,61
21	075026_IDSP_010	Servizi Sportivi	Campo Calcetto Oratorio Parrocchia S. Giuseppe -" Il Sogno di Federico"	Via Siracusa	773185,86	4446817,85
22	075026_IDSE_001	Servizi alla collettività	Ufficio Postale	Via Capo 121 a	772936,02	4446505,87
23	075026_IDSE_002	Servizi alla collettività	Banca Intesa	Via Vittorio Emanuele III n.17	772695,25	4446679,96
24	075026_IDSE_003	Servizi alla collettività	Banca MPS	Via Umberto I n.27	772739,70	4446652,71
25	075026_IDSE_004	Servizi alla collettività	Supermercato ALDA	Via Supersano 10	772995,22	4446218,22
26	075026_IDSE_005	Servizi alla collettività	Supermercato COOP	Via Catania 9d	773162,71	4446689,97
27	075026_IDSE_006	Servizi alla collettività	Supermercato DOK	Viale della Repubblica 2	772735,87	4446920,28
28	075026_IDSE_007	Servizi alla collettività	Supermercato MAXI SIDIS	Via Aradeo 77 SP 363	772237,13	4446584,77
29	075026_IDSE_008	Servizi alla collettività	Supermercato MD	Corso Piave 20	773072,15	4446679,19
30	075026_IDSE_009	Servizi alla collettività	Oratorio e chiesa Opere Antoniane	Via XXV Aprile 2	772516,19	4446527,00
31	075026_IDSE_010	Servizi alla collettività	Oratorio Parrocchia S. Giuseppe	Via Siracusa	773200,45	4446826,07
32	075026_IDSE_011	Servizi alla collettività	Scuderie Palazzo Ducale	Piazza Municipio	772805,42	4446688,67
33	075026_IDSE_012	Servizi alla collettività	Mercato della Cultura	Via Milite ignoto	772893,39	4446785,45
34	075026_IDSR_001	Strutture ricettive e di ristorazione	B&B Villa Giulia	Contrada Neviera	774467,69	4448635,60
35	075026_IDSR_002	Strutture ricettive e di ristorazione	B&B Terreno RO-BI-LI	Contrada Petrore	775596,65	4443970,70
36	075026_IDSR_003	Strutture ricettive e di ristorazione	B&B Dafne	Via Filippo Gorgoni 62	772929,79	4446331,10
37	075026_IDSR_004	Strutture ricettive e di ristorazione	B&B I Fichi Bianchi	Contrada Metallo	772297,92	4442598,54
38	075026_IDSR_005	Strutture ricettive e di ristorazione	B&B Salento Villa Antonella	Via Vicinale Montanara	768021,98	4447783,97
39	075026_IDSR_006	Strutture ricettive e di ristorazione	B&B Parco degli Aranci	Contrada Sirgole 19	770414,72	4445816,55
40	075026_IDSR_007	Strutture ricettive e di ristorazione	B&B Il Vecchio Ulivo	Via XXIV Maggio 8	772882,35	4446890,42
41	075026_IDSR_008	Strutture ricettive e di ristorazione	Percebes Exclusive B&B	Via Filippo Gorgoni 57	772900,87	4446369,18
42	075026_IDSR_009	Strutture ricettive e di ristorazione	Tenuta Terraluna B&B	Contrada Foresta	768998,56	4443737,06
43	075026_IDSR_010	Strutture ricettive e di ristorazione	B&B Villa Lucrezio	S.P. 41 Contrada Asso	769813,40	4447357,00
44	075026_IDSR_011	Strutture ricettive e di ristorazione	B&B Tenuta Castelle Relais di Charme	Contrada Castelle	769190,84	4446636,06
45	075026_IDSR_012	Strutture ricettive e di ristorazione	Crita Bianca Affittacamere	sp 278 km 1.57 Contrada Cavallerizza	770630,51	4445261,07
46	075026_IDSR_013	Strutture ricettive e di ristorazione	Foresteria dell'Astore Affittacamere	Via G.Di Vittorio 1	773845,94	4446961,86
47	075026_IDSR_014	Strutture ricettive e di ristorazione	Casa Litarà Affittacamere	Via vicinale Aradeo-Neviano- Cutrofiano 42	771198,55	4446313,83
48	075026_IDSR_015	Strutture ricettive e di ristorazione	A Lu Fanizza Affittacamere	Località Palmacocca	769914,34	4444723,43
49	075026_IDSR_016	Strutture ricettive e di ristorazione	Villa Lupia Affittacamere	Contrada Lupia o Lupiglia	774876,61	4448547,99
49	075026_IDSR_016	Strutture ricettive e di ristorazione	Villa Lupia Affittacamere	Contrada Lupia o Lupiglia	775015,52	4448636,36
50	075026_IDSR_017	Strutture ricettive e di ristorazione	Terreno RO-BI-LI Campeggio	Contrada Petrore	775603,65	4444006,82
51	075026_IDSR_018	Strutture ricettive e di ristorazione	Agriturismo Casina Bardoscia	Contrada Donnabella SP 41 km 3.7	769318,17	4447096,99
52	075026_IDSR_019	Strutture ricettive e di ristorazione	Tenuta Mezzana Agriturismo	Contrada Mezzana	769039,43	4445409,47
53	075026_IDSR_020	Strutture ricettive e di ristorazione	Piccapane Agriturismo	SP 139 angolo SP 363 Contrda Spadafore	770848,44	4446771,22
54	075026_IDSR_021	Strutture ricettive e di ristorazione	San Giorgio Resort Hotel	SP 41 Noha Collepasso	769807,47	4444989,74
55	075026_IDSR_022	Strutture ricettive e di ristorazione	Naitendì Hotel	Via Aradeo angolo via Maselli	772341,05	4446571,37
56	075026_IDSR_023	Strutture ricettive e di ristorazione	San Giorgio Resort Ristorante	SP 41 Noha Collepasso	769849,19	4445033,19
57	075026_IDSR_024	Strutture ricettive e di ristorazione	Naitendì Ristorante	Via Aradeo angolo via Maselli	772345,10	4446592,69
58	075026_IDSR_025	Strutture ricettive e di ristorazione	JACK N JILL Pub Pizzeria	Via Fieramosca 8	772948,79	4446728,43
59	075026_IDSR_026	Strutture ricettive e di ristorazione	Kalos Pizzeria	Viale della Repubblica 58	772961,48	4446986,38
60	075026_IDSR_027	Strutture ricettive e di ristorazione	Filocore Pizzeria	Via Capo 110	772958,38	4446373,62
61	075026_IDSR_028	Strutture ricettive e di ristorazione	Dada Pizzeria	Via Montegrappa 1	772804,66	4446605,39
62	075026_IDSR_029	Strutture ricettive e di ristorazione	L'Osteria Vini Divini	Via Monte Bianco 2	772789,84	4446599,04
63	075026_IDSR_030	Strutture ricettive e di ristorazione	Borgo Chiusa Ristorante Pizzeria	Via Chiusa 141	772214,36	4445869,31
64	075026_IDSR_031	Strutture ricettive e di ristorazione	Mauro Pizzeria	Largo Immacolata 4	772791,47	4446799,59
65	075026_IDSR_032	Strutture ricettive e di ristorazione	Villa Vergine Ristorante	SP 41 Noha Collepasso 50	769494,52	4445373,86

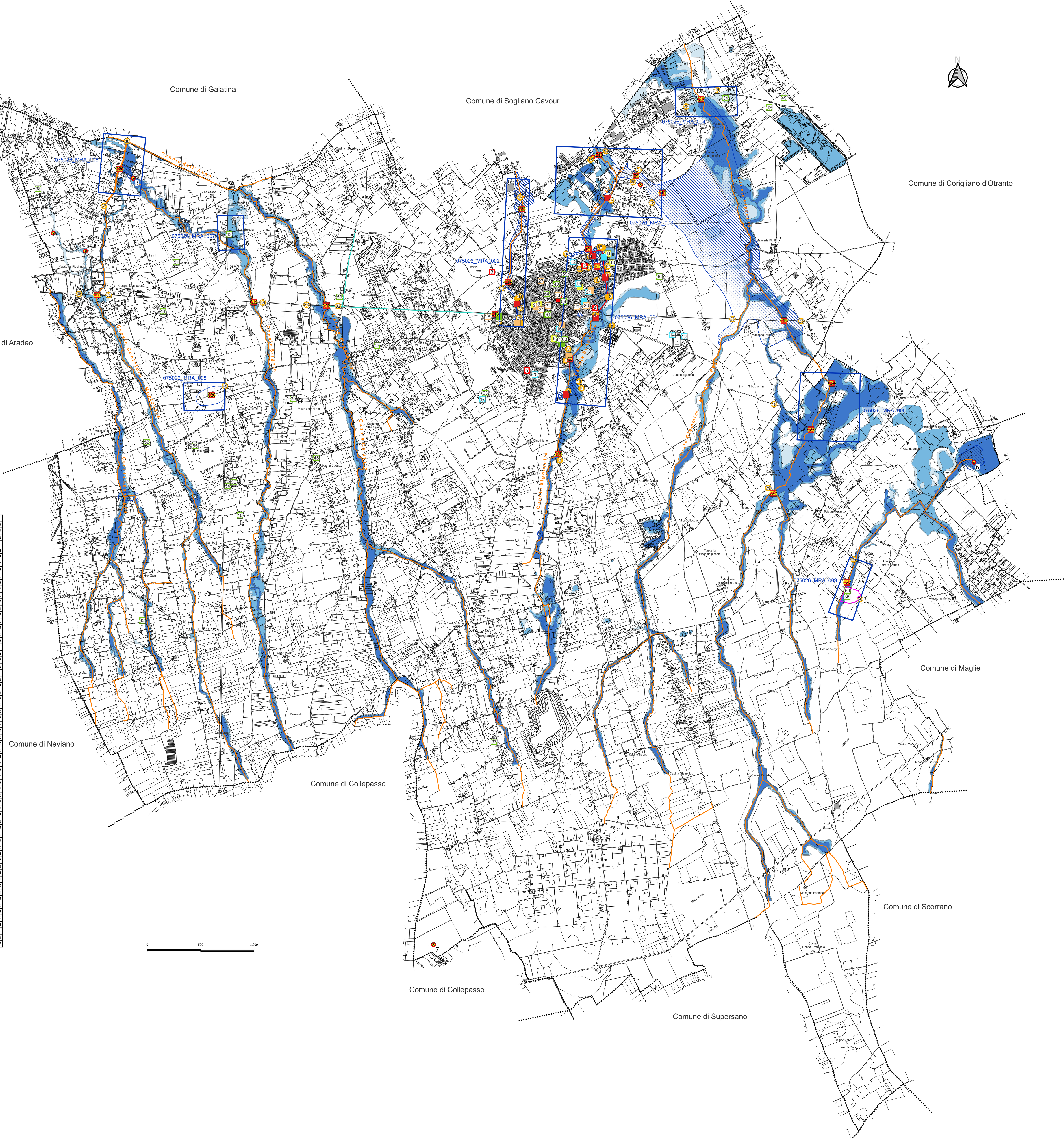

Particolare Centro abitato Macroarea 001 - Scala 1:5000

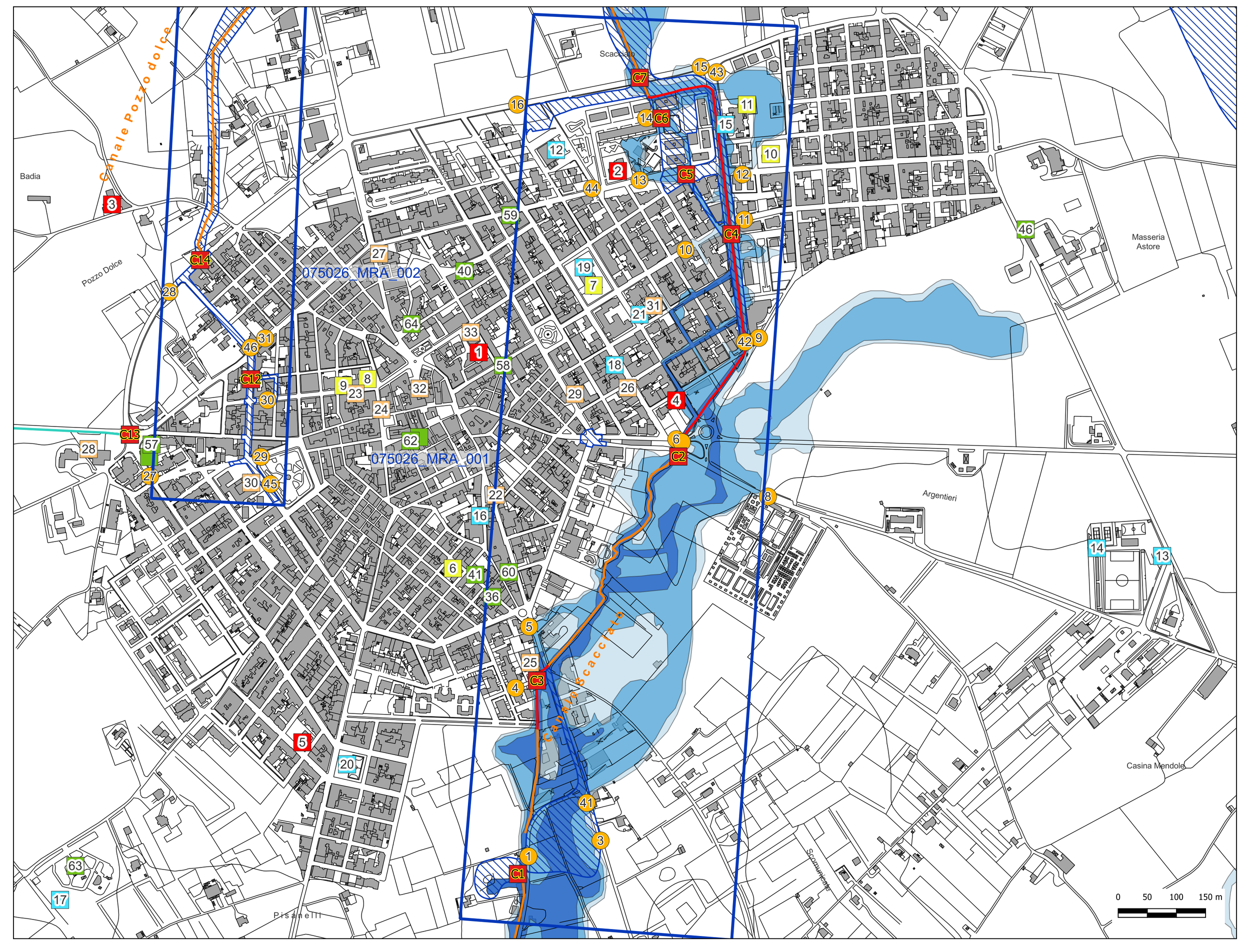

Particolare Centro abitato Macroarea 002 - Scala 1:5000

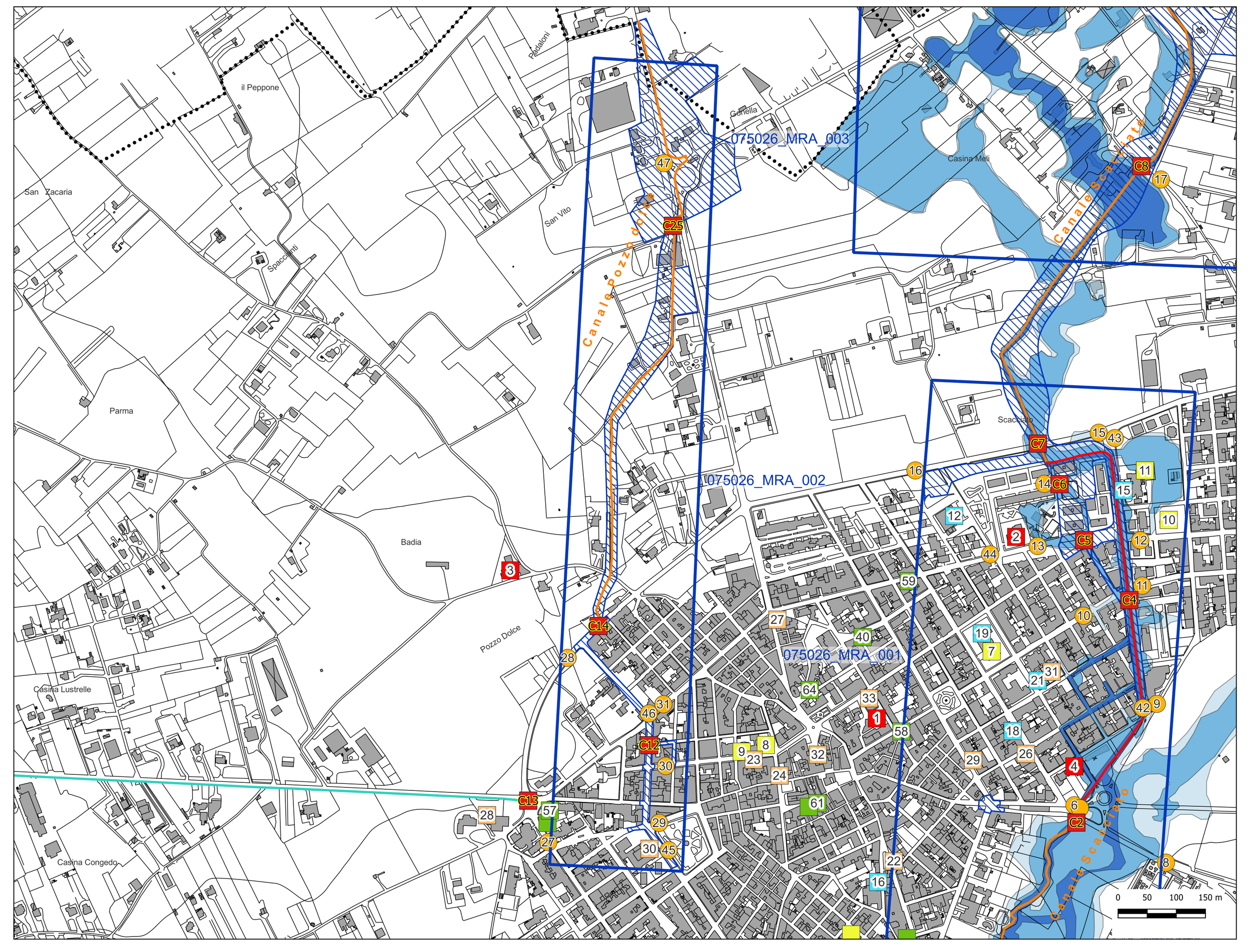

Particolare Macroarea 003 - Scala 1:5000

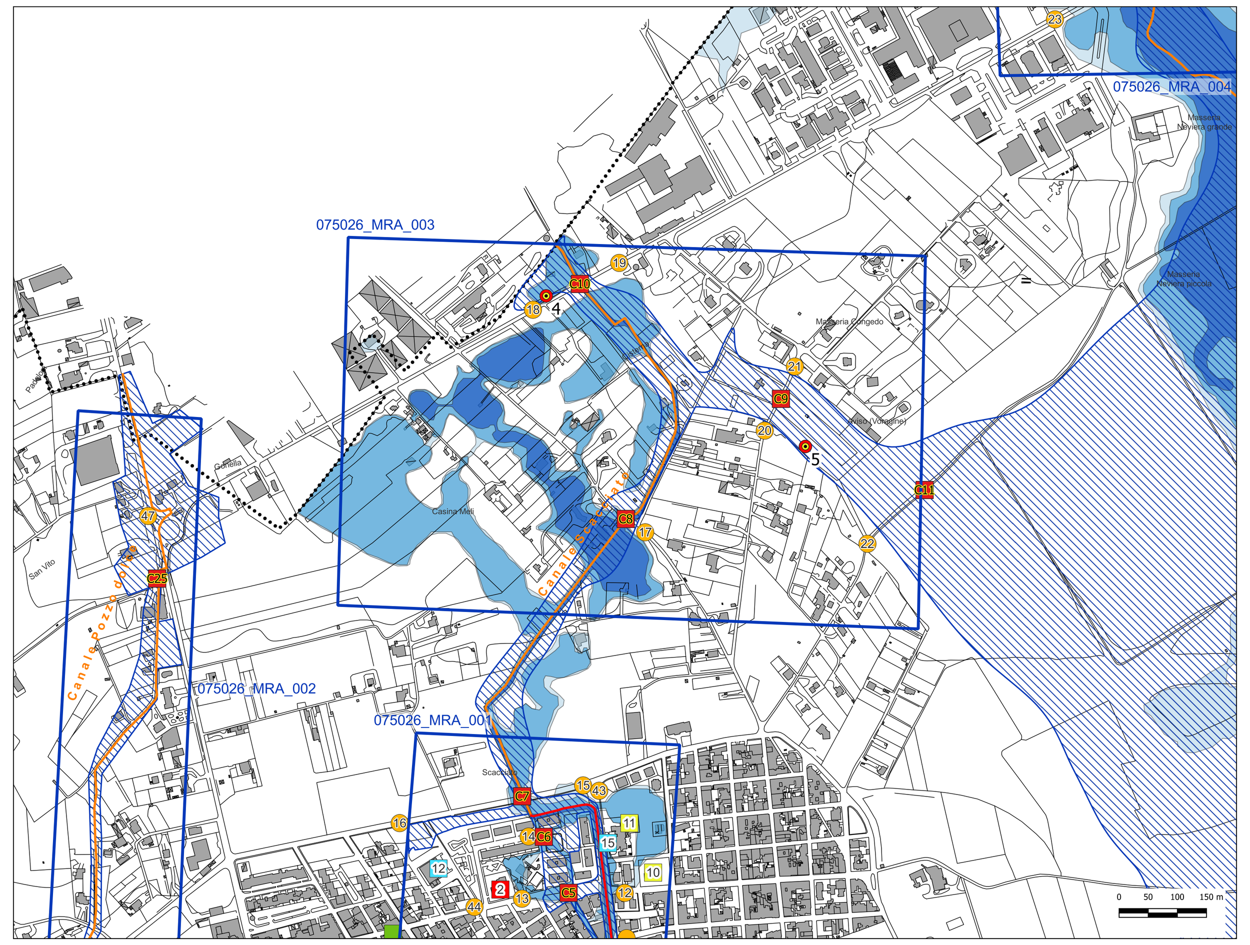

Particolare Macroarea 004 - Scala 1:5000

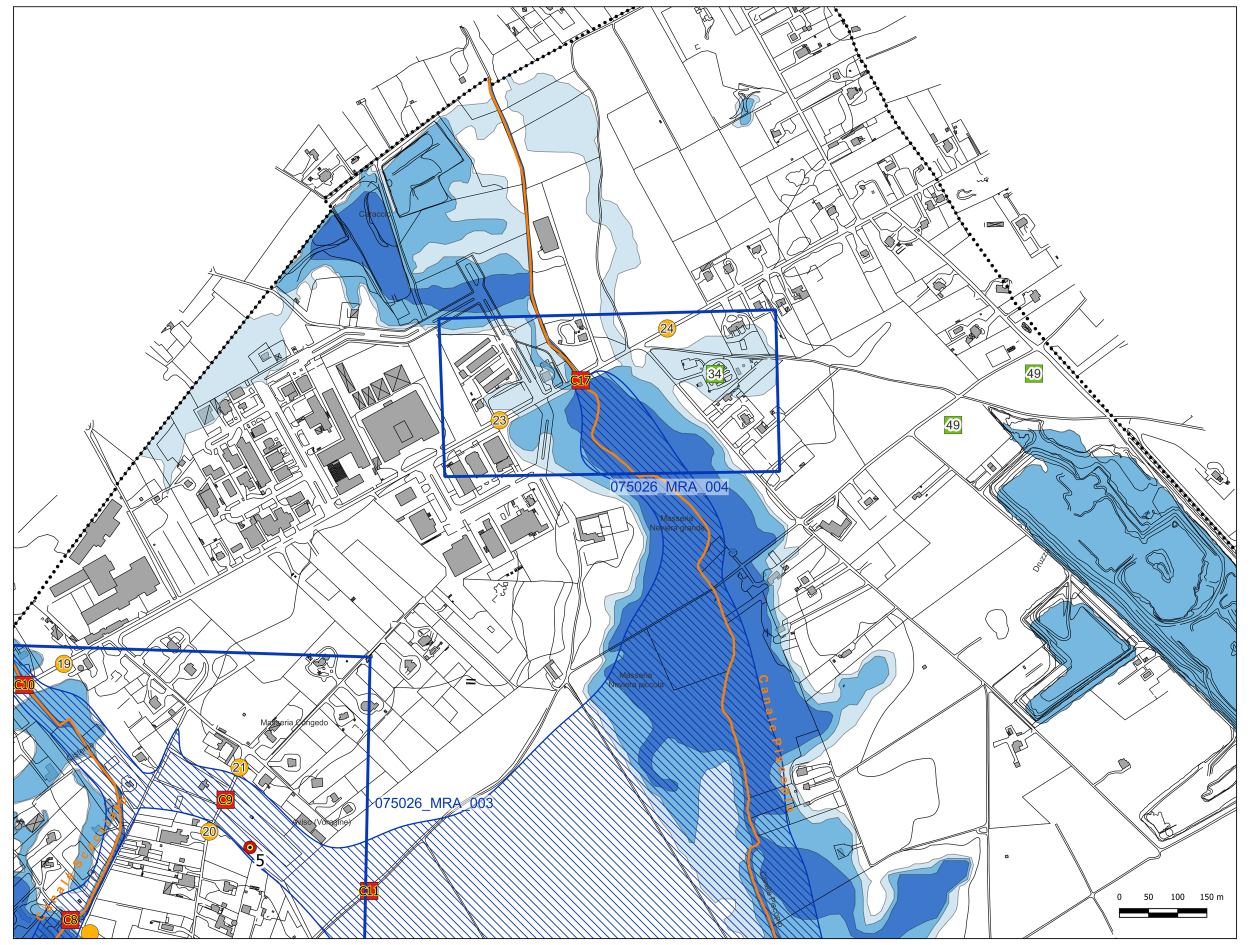

Particolare Macroarea 005 - Scala 1:5000

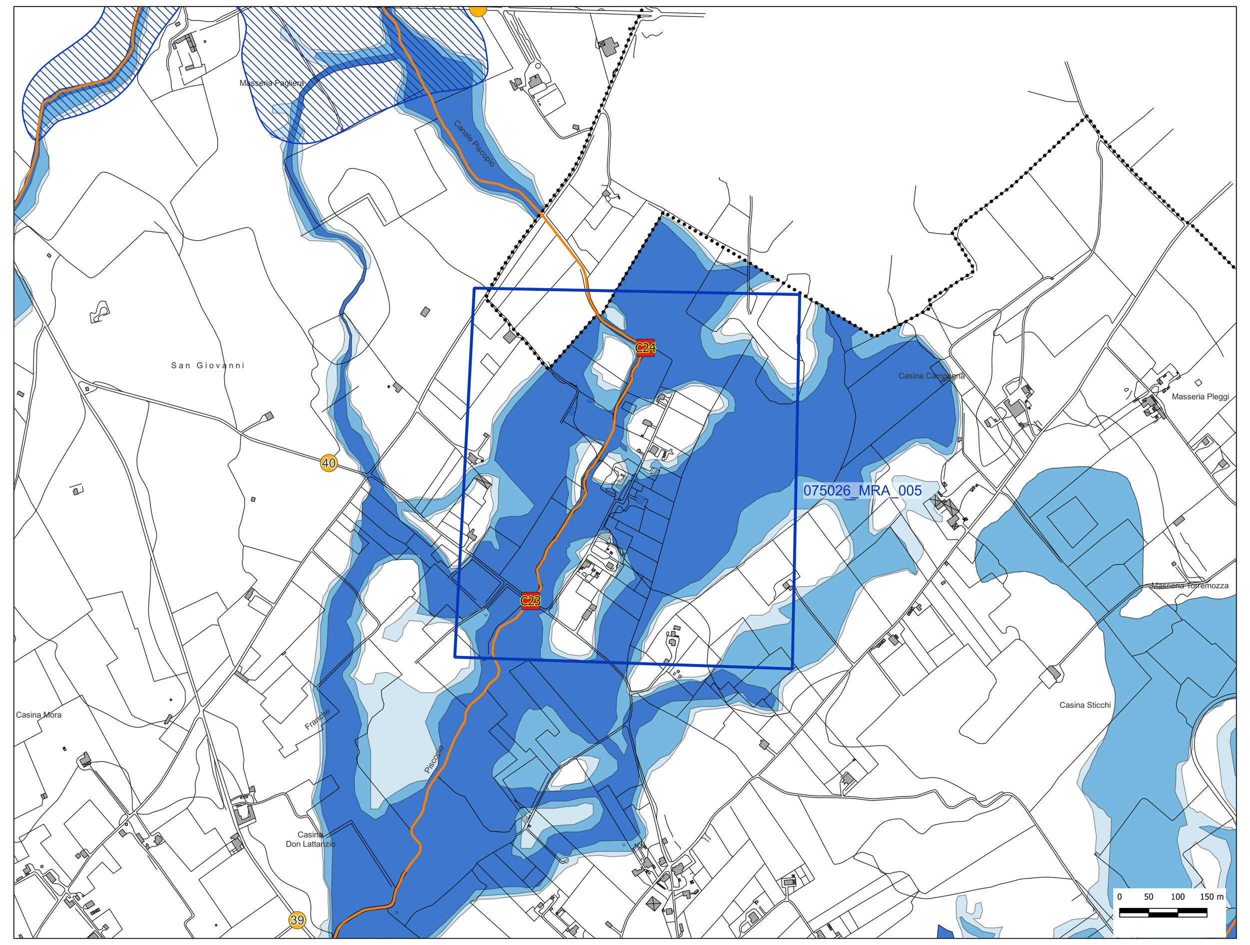
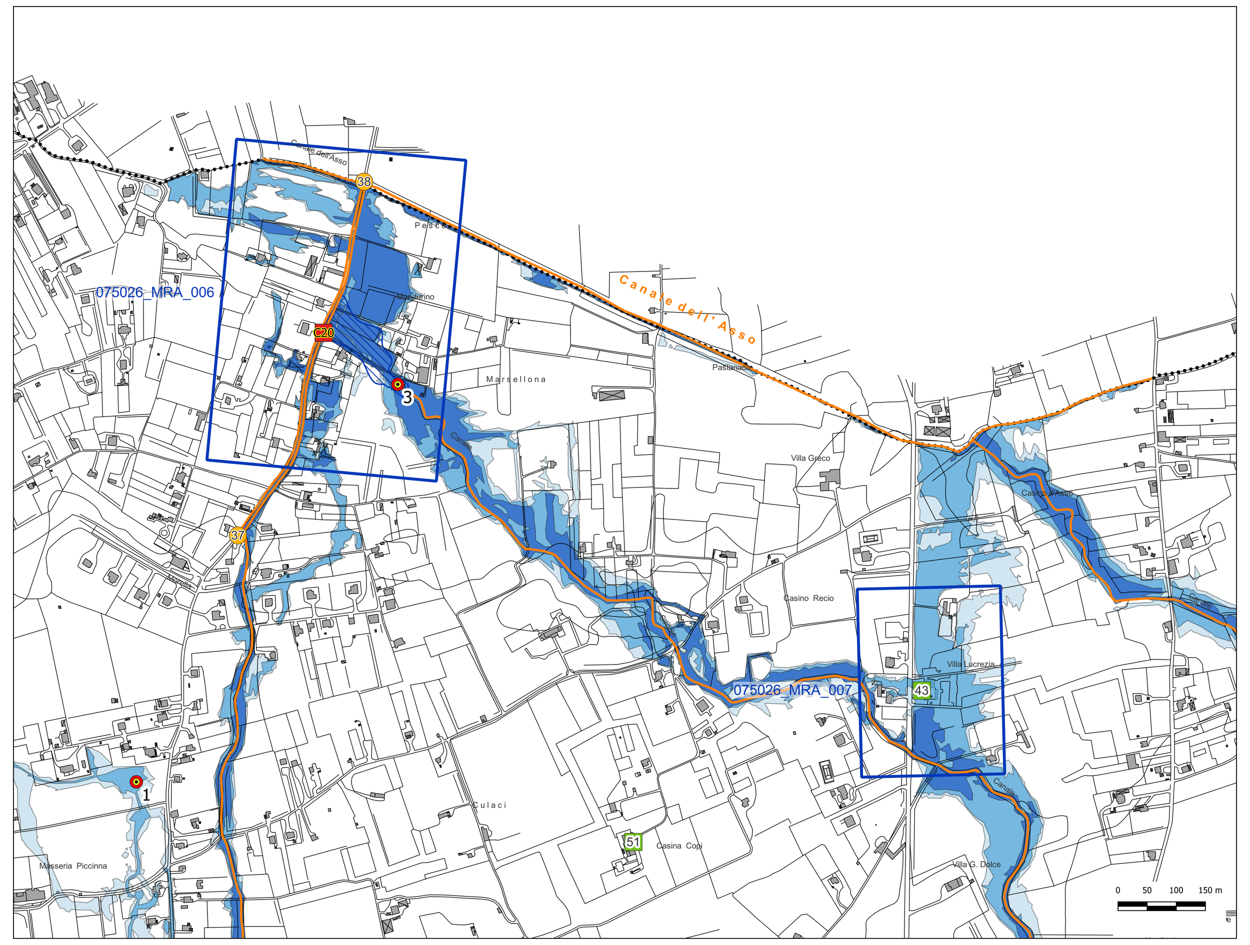
Particolare Macroaree 006 e 007 - Scala 1:5000